Gesichtsvisiere DURABLE

Das DURABLE Gesichtsvisier bildet eine Barriere, die den Austausch von Spritzern und Tröpfchen minimiert. Es bietet Schutz für Menschen im direkten Kundenkontakt, die nicht durch feste Plexiglaswände geschützt werden können. (z.B. Supermärkte, Friseure/Kosmetik, Werkstätten, Verkauf)

- Abwischbar, schweißresistent und blendfrei
- Befestigung am Kopf durch ein variables und gepolstertes Klettband
- Durch das genietete Stirnband lässt sich das Visier hochklappen
- Vollständiges Desinfizieren möglich

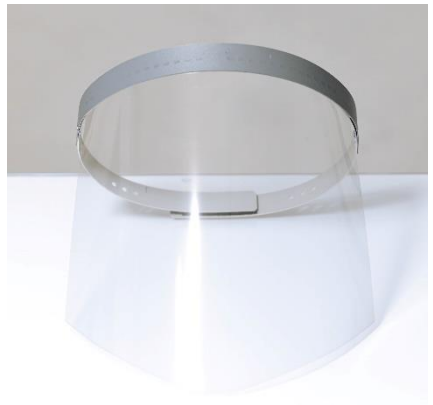

Artikelnr.: 999111442