**NOM DU PRODUIT :** Série Maya W - LIÈGE

**BRÈVE DESCRIPTION DU PRODUIT :**

**Tableau en liège avec cadre en aluminium populaire**

**CARACTÉRISTIQUES ET AVANTAGES :**

- Surface fine en liège naturel autorégénérant
- A utiliser avec des punaises
- Cadre classique en aluminium anodisé
- Fixations au mur dissimulées à l'aide de coins en plastique
- Kit de fixation au mur fourni

**IMAGE DU PRODUIT :**

**COPIE MARKETING :**

Simples et faciles d'utilisation, les produits de cette gamme sont les tableaux d'affichage les plus polyvalents sur le marché. Sobres et bien pensés, ils sont disponibles dans de nombreuses solutions et combinaisons. Les tableaux d'affichage de la série Maya sont extrêmement adaptables, durables et efficaces. Nos tableaux combinés peuvent être utilisés comme des tableaux d'affichage ou de présentation avec la même efficacité.

**APPLICATION ET PROPOSITION DE VENTE :**

- Design amélioré
- Solution avec un bon rapport qualité/prix
- Surface en liège naturel et recyclable

**MARCHÉ CIBLE :**

FILIÈRE : Grossistes de fournitures de bureau, magasins de fournitures de bureau, autres revendeurs et entrepreneurs

CONSOMMATEURS FINAUX : centres de conférence, hôtels, établissements publics, magasins publics, établissements privés et publics en général

**CONSEILS SUR LES PROMOTIONS :**

Aucune limite dans le temps spécifique, nous recommandons une promotion occasionnelle comme des accessoires offerts ou 2 pour le prix de 1.

**REMARQUES SUPPLÉMENTAIRES :**

Autres supports d'information : nos sites Web officiels, Youtube®, Facebook®, catalogue et catalogue en ligne, vidéos de démo, etc.

**TABLEAU DE CARACTÉRISTIQUES :**

| Cadre/couleur : | Surface/couleur : | Dimensions du produit mm : | Emballage mm | Poids net kg | Poids brut kg | Référence : | Code : |
|---|---|---|---|---|---|---|---|
| Aluminium anodisé gris | Liège | 600x450 | 720x470x22 | 1,12 | 1,40 | CA021178 | --- |
| Aluminium anodisé gris | Liège | 900x600 | 1042x610x24 | 2,1 | 2,5 | CA031178 | --- |
| Aluminium anodisé gris | Liège | 1200x900 | 1352x915x24 | 3,60 | 4,40 | CA051178 | --- |
| Aluminium anodisé gris | Liège | 1200x1200 | 1390x1250x24 | 5 | 6,05 | CA381178 | --- |
| Aluminium anodisé gris | Liège | 1500x1000 | 1690x1046x18 | 5,24 | 6,24 | CA151178 | --- |
| Aluminium anodisé gris | Liège | 1500x1200 | 1690x1245x20 | 6,2 | 7,49 | CA121178 | --- |
| Aluminium anodisé gris | Liège | 1800x900 | 1870x970x40 | 5,53 | 5,93 | CA071178 | --- |
| Aluminium anodisé gris | Liège | 1800x1200 | 1990x1245x20 | 7,36 | 8,86 | CA271178 | --- |



Bi-silque S.A.
Rua Cais da Estação,
P.O. Box 43 | 3886-909
Esmoriz, Portugal

Tél : +351 256 750 130
Fax : +351 256 751 141
info@bisilque.com

**NOM DU PRODUIT :** Série Maya W - LIÈGE

## TABLEAU DE CARACTÉRISTIQUES :

| Cadre/couleur : | Surface/couleur : | Dimensions du produit mm : | Emballage mm | Poids net kg | Poids brut kg | Référence : | Code : |
|---|---|---|---|---|---|---|---|
| Aluminium anodisé gris | Liège | 2000x1000 | 2190x1045x20 | 6,8 | 8,2 | CA221178 | --- |
| Aluminium anodisé gris | Liège | 2000x1200 | 2190x1245x20 | 7,50 | 9,17 | CA281178 | --- |
| Aluminium anodisé gris | Liège | 2400x1200 | 2590x1245x24 | 9,70 | 11,77 | CA211178 | --- |

## DÉTAILS TECHNIQUES

### COMPOSITION :

- Cadre en aluminium
- Surface en liège
- Base en bois
- Garantie 2 ans

### APERÇU DE L'ASSEMBLAGE :

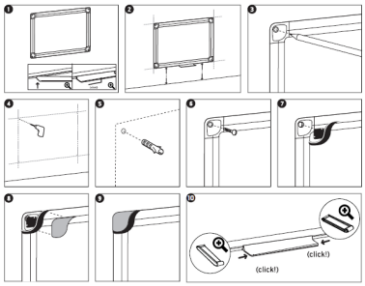

### CERTIFICATION ET LÉGISLATION :

n/a

### ILLUSTRATION :

n/a

**PUBLICITÉ SUGGERÉE :**

## Série Maya W - LIÈGE

**Tableau en liège avec cadre en aluminium populaire**

- Surface fine en liège naturel autorégénérant
- A utiliser avec des punaises
- Cadre classique en aluminium anodisé
- Fixations au mur dissimulées à l'aide de coins en plastique
- Kit de fixation au mur fourni

**DANS LA MÊME GAMME :**

- Maya W Tableaux Blancs
- Maya W Feutre

**CODE QR :**

**Auteur : Daniela González Faria** **Validation :**

**Révision : 01**
**Date : 03-02-2023**



Bi-silque Bi-OFFiCE Bi-Bright® interactive whiteboards ORGANISE 4HOME