



11/03/2013

FICHA TECNICA 97761 COLA-CAO SOBRE 18 G./10 EST./50S. \*500

COLA CAO ORIGINAL Preparado alimenticio al cacao COLA CAO

Bebida achocolatada

Ingredientes: Azúcar. Cacao desgrasado en polvo. Crema de cereal kola-malteado (Harina de trigo. Extracto de malta de cebada. Aroma natural: Extracto de nuez de cola). Fibra. Sales minerales (calcio y fósforo). Aromas. Sal. Puede contener trazas de leche.

18 g

Nutrexpa S.L.

Lepanto 410 – 414

08025 Barcelona

Mantener en lugar fresco y seco

Modo de empleo:

Vierte el contenido de un sobre en un vaso o taza y vierte sólo un poco de leche. Remueve con energía! A continuación... añade más leche y ya tendrás listo y bien disuelto tu Cola Cao.

Información nutricional media	Por 100 g	%	Por ración/**	%IR/ %DR***	
Valor energético/Energia	(kJ)		1598	695	8
	(kcal)		378	165	
Grasas (g)			2,4	3,7	5
de las cuales saturadas (g)			1,5	2,5	12
Hidratos de carbono (g)			78	24	9
azúcares (g)			70	22	25
Fibra alimentaria (g)			8,4	1,5	
Proteínas (g)			6,8	8,0	16

Sal (g)	0,1		0,3	5
Calcio (mg)	300	38	315	39
Fósforo (mg)	245	35	237	34
Hierro (mg)	11,5	82	2,2	16
Magnesio (mg)	125	33	47	13

\*VRN: Valores de Referencia de Nutrientes

\*\* Ración recomendada : Un sobre de Cola Cao + 200 ml leche semidesnatada

\*\*\* IR: Ingesta de Referencia

Ingesta de referencia de un adulto medio (8400 kJ/2000 kcal)

Cada ración\*\* contiene:

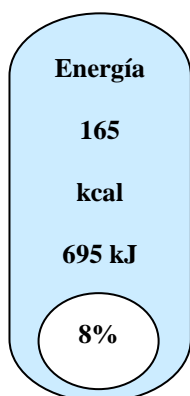

de la Cantidad Diaria Orientativa Por 100 ml 297 kJ / 71 kcal

\*\* Ración recomendada : Un sobre de Cola Cao + 200 ml leche semidesnatada

Vida del producto: 24 meses

## ***Datos logísticos del producto***

UMA: Tipo de agrupación.

PQT: Unidad de venta a consumidor.

CAJ: Caja.

PAL: Palet.

PNO: Plano, capa de palet.

	<b>UMA</b>	<b>Código EAN/UPC</b>	<b>Largo</b>	<b>Ancho</b>	<b>Alto</b>		<b>Peso neto</b>	<b>Peso</b>	<b>Unidades</b>
CAJ	18410014977615		578,000	395,000	215,000	MM	0,018	11,750 KG	500 SOB
EST	8410014977618		385,000	112,000	98,000	MM	0,018	1,101 KG	50 SOB
PAL	78410014977617		1.200,000	800,000	1.225,000	MM	0,018	260,000 KG	10000 SOB
PNO			0,000	0,000	0,000		0,018	0,000	2000 SOB
SOB	8410014020017		6,000	92,000	109,000	MM	0,018	0,020 KG	1 SOB